

おきぎんの

お申し込みは  
合格の  
6ヶ月前  
から可能!

# 教育ローン キャンペーン

— 期間 —

2022.10/1(土)～2023.4/10(月)

Webでも  
お申し込みができます!

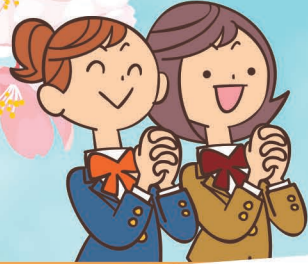

オンライン授業用のパソコン購入もOK! /

教育ローンは、**教育関連費用全般**に  
ご利用いただけます!



キャンペーン  
特典①

最優遇金利

(変動金利)

年1.8%～

A

期間中  
お申し込みの方は  
一律特別金利

▲0.8% 優遇

B

おきぎんSmart + おきぎんキャッシュレス商品

借入申込者または対象のお子さまがおきぎん  
Smartに加え、OKI Pay(ダウンロード且つ口座登録)  
またはおきぎんJCBデビット、おきぎんJCBクレジットの  
何れかをお申込、または既にご利用の場合

さらに ▲0.2% 優遇

合計最大

▲1.0%  
優遇

金利引下げ例

基準金利  
(変動金利)

年2.8%

Aの場合

年2.0%

さらに Bの場合

年1.8%

※本キャンペーンによる金利優遇をご利用される場合は、他の金利優遇との併用は不可となります。

キャンペーン  
特典②

仕送り・学費振込手数料が /

無料!



【ご利用条件】

- ① 窓口で振込無料カードを提示していただきます。
- ② 振込先が対象のお子さま名義の当行口座、または在学の学校名義の当行口座となります。
- ③ 他行振込の場合は、在学の学校が指定する預金口座であることとします。(学費振込指定口座)

※対象のお子様名義の預金口座であっても他行振込の場合はお手数料がかかります。

OKI Pay、おきぎんSmartのダウンロードはこちらから /



PEOPLE'S BANK

沖縄銀行

商品内容は裏面をご覧ください ▶

おきん当座貸越型教育ローン無担保型・有担保型の共通事項																					
1. 融資対象者	①大学、短大、専修・専門学校等に入学、在学、研修等を受ける子弟の保護者で県内在住の方、又は本人(勤労学生)、配偶者。 ②申込時満18歳以上～満60歳以下で完済時満70歳以下の方。③年収150万円以上の方。 ④勤続年数3年以上の方。⑤枠々(わくわく)教育ローンの融資基準を満たす方。 ⑥保証会社の保証が受けられる方。 ※県内在住で転勤等により一時的な県外赴任者も含む。																				
2. 資金用途	●教育関連費用全般(入学金・授業料、仕送資金、留学費、受験または入学時の旅費や支度金等)																				
3. 融資金額単位	●極度枠の範囲で1万円単位です。 ※但し、自動分割融資のお申込みは月1万円～20万円以内の範囲内で1万円単位です。																				
4. 融資形式	●在学期間中：当座貸越方式(予め契約させていただいた極度枠の範囲内で、必要なときに必要な金額をお借入できます。) ●卒業後：証書貸付(予め契約させていただいた当座貸越極度枠の期限到来後は、分割にてご返済いただきます。)																				
5. 融資方法	●借入申込みは初回1回のみで、当座貸越枠の開設時に「枠々教育ローン通帳」を発行いたします。 ●2回目以降の借入は、「ローン通帳」「所要資金を確認できる書類」「届出印」を口座開設店へご持参のうえ手続きしていただきます。 ●別途ご契約により、当座貸越期間中は、毎月の「仕送資金」を自動振込できる「自動分割融資」もございます。																				
6. 返済方法	1. 当座貸越期間中(当座貸越期間中は、①及び②のうち、いずれかを選択していただけます。期間中の返済方法の変更はできません。) ①約定返済方式：(貸越残高に応じて算出した利息を一旦、元本に組み込み、返済日の前日の貸越残高に応じて下記のとおりお支払いいただきます。)																				
	<table border="1"> <tr> <th>貸越残高</th> <th>30万円以下</th> <th>30万円超～50万円以下</th> <th>50万円超～100万円以下</th> <th>100万円超～300万円以下</th> <th>300万円超～500万円以下</th> <th>500万円超～700万円以下</th> <th>700万円超～1,000万円以下</th> <th>1,000万円超～1,100万円以下</th> <th>1,100万円超～1,200万円以下</th> </tr> <tr> <th>返済額</th> <td>5,000円</td> <td>10,000円</td> <td>20,000円</td> <td>30,000円</td> <td>50,000円</td> <td>70,000円</td> <td>100,000円</td> <td>110,000円</td> <td>120,000円</td> </tr> </table>	貸越残高	30万円以下	30万円超～50万円以下	50万円超～100万円以下	100万円超～300万円以下	300万円超～500万円以下	500万円超～700万円以下	700万円超～1,000万円以下	1,000万円超～1,100万円以下	1,100万円超～1,200万円以下	返済額	5,000円	10,000円	20,000円	30,000円	50,000円	70,000円	100,000円	110,000円	120,000円
	貸越残高	30万円以下	30万円超～50万円以下	50万円超～100万円以下	100万円超～300万円以下	300万円超～500万円以下	500万円超～700万円以下	700万円超～1,000万円以下	1,000万円超～1,100万円以下	1,100万円超～1,200万円以下											
	返済額	5,000円	10,000円	20,000円	30,000円	50,000円	70,000円	100,000円	110,000円	120,000円											
<table border="1"> <tr> <th>貸越残高</th> <th>1,200万円超～1,300万円以下</th> <th>1,300万円超～1,400万円以下</th> <th>1,400万円超～1,500万円以下</th> <th>1,500万円超～1,600万円以下</th> <th>1,600万円超～1,700万円以下</th> <th>1,700万円超～1,800万円以下</th> <th>1,800万円超～1,900万円以下</th> <th>1,900万円超～2,000万円以下</th> <th>2,000万円超～2,100万円以下</th> </tr> <tr> <th>返済額</th> <td>130,000円</td> <td>140,000円</td> <td>150,000円</td> <td>160,000円</td> <td>170,000円</td> <td>180,000円</td> <td>190,000円</td> <td>200,000円</td> <td>210,000円</td> </tr> </table>	貸越残高	1,200万円超～1,300万円以下	1,300万円超～1,400万円以下	1,400万円超～1,500万円以下	1,500万円超～1,600万円以下	1,600万円超～1,700万円以下	1,700万円超～1,800万円以下	1,800万円超～1,900万円以下	1,900万円超～2,000万円以下	2,000万円超～2,100万円以下	返済額	130,000円	140,000円	150,000円	160,000円	170,000円	180,000円	190,000円	200,000円	210,000円	
貸越残高	1,200万円超～1,300万円以下	1,300万円超～1,400万円以下	1,400万円超～1,500万円以下	1,500万円超～1,600万円以下	1,600万円超～1,700万円以下	1,700万円超～1,800万円以下	1,800万円超～1,900万円以下	1,900万円超～2,000万円以下	2,000万円超～2,100万円以下												
返済額	130,000円	140,000円	150,000円	160,000円	170,000円	180,000円	190,000円	200,000円	210,000円												
<table border="1"> <tr> <th>貸越残高</th> <th>2,100万円超～2,200万円以下</th> <th>2,200万円超～2,300万円以下</th> <th>2,300万円超～2,400万円以下</th> <th>2,400万円超～2,500万円以下</th> <th>2,500万円超～2,600万円以下</th> <th>2,600万円超～2,700万円以下</th> <th>2,700万円超～2,800万円以下</th> <th>2,800万円超～2,900万円以下</th> <th>2,900万円超～3,000万円以下</th> </tr> <tr> <th>返済額</th> <td>220,000円</td> <td>230,000円</td> <td>240,000円</td> <td>250,000円</td> <td>260,000円</td> <td>270,000円</td> <td>280,000円</td> <td>290,000円</td> <td>300,000円</td> </tr> </table>	貸越残高	2,100万円超～2,200万円以下	2,200万円超～2,300万円以下	2,300万円超～2,400万円以下	2,400万円超～2,500万円以下	2,500万円超～2,600万円以下	2,600万円超～2,700万円以下	2,700万円超～2,800万円以下	2,800万円超～2,900万円以下	2,900万円超～3,000万円以下	返済額	220,000円	230,000円	240,000円	250,000円	260,000円	270,000円	280,000円	290,000円	300,000円	
貸越残高	2,100万円超～2,200万円以下	2,200万円超～2,300万円以下	2,300万円超～2,400万円以下	2,400万円超～2,500万円以下	2,500万円超～2,600万円以下	2,600万円超～2,700万円以下	2,700万円超～2,800万円以下	2,800万円超～2,900万円以下	2,900万円超～3,000万円以下												
返済額	220,000円	230,000円	240,000円	250,000円	260,000円	270,000円	280,000円	290,000円	300,000円												
②元金据置毎月利息払い方式：(貸越残高に応じて算出した利息をお支払いいただきます。) ※①及び②のご返済日は毎月7日です。 ※借入当初に「約定返済方式」若しくは「元金据置毎月利息払い方式」を選んでいただけますが、途中での変更はできません。 ※「自動引落返済」の他、各営業店窓口及びATM機により「随時に任意の金額」をご返済することも可能です。 ※①及び②の利息は、付利単位を100円とした毎日の最終残高に対して1年を365日とする日割計算とします。																					
2. 証書貸付期間中(下記のいずれかの返済方法をお選びいただけます。) ①元利均等毎月返済 ②元利均等毎月返済とボーナス返済併用 ※但し、ボーナス払いの割当額は融資金額の50%以内とします。 ※窓口またはホームページにて返済額をご試算いただけます。																					
7. 親子リレー返済	●お子さまの年齢が18歳以上で就職なさっている場合、ご希望によりお子さまへのリレー返済が可能です。																				
8. 条件変更手数料	一部繰上返済手数料5,500円(税込) 全額返済手数料3,300円(税込) 条件変更手数料5,500円(税込)																				
9. 無担保・有担保の区分	無担保型 有担保型																				
10. 極度枠金額	●10万円以上～1,000万円以内 ※極度枠開設は10万円単位です。 ●10万円以上～3,000万円以内 ※極度枠開設は10万円単位です。																				
11. 融資期間	●当座貸越期間：在学期間中 ●証書貸付期間：20年以内 ●当座貸越期間：在学期間中 ●証書貸付期間：25年以内																				
12. 融資利率	●変動金利型 基準金利年2.8%(短期プライムレート2.175%+0.625%) ・既住貸出分の利率変更については、短期プライムレート変更以降最初に到来する約定返済日の翌日から新利率を適用いたします。 ・短期プライムレートは、金融情勢の変化等で都度見直しを行う場合があります。																				
13. 金利優遇	①「教育ローンの対象となるお子さまが、当行で預金口座を作成、またはすでにお持ちの方」…基準金利より▲0.50%の金利優遇 ②「母子、父子家庭の方、離島在住の方」…基準金利より▲0.30%の金利優遇 ※①②は重複での適用が可能です。 ※キャンペーン等による金利優遇をご利用の際は、上記金利優遇との併用は不可。																				
14. 担保・保証人	●おきん保証(株)の保証となりますので、原則不要です。 ●保証会社が認める土地・建物に対し当座貸越極度額の120%の根拠当権を設定させていただきます。 ●保証人については、おきん保証(株)の保証となりますので、原則不要です。																				
15. ご用意いただく書類	●本人確認書類(運転免許証・健康保険証等) ●所得確認書類(給与証明書・源泉徴収票・所得証明書等) ●続柄を確認できる書類(住民票謄本等) ●在学確認書類(在学証明書・学生証・合格証明書等) ●資金使途確認書類(学費納付書・入学案内書等) ●預金通帳、預金通帳の届出印鑑 ●保証会社が認める土地・建物に対し当座貸越極度額の120%の根拠当権を設定させていただきます。 ●本人確認書類(運転免許証・健康保険証等) ●所得確認書類(給与証明書・源泉徴収票・所得証明書等) ●続柄を確認できる書類(住民票謄本等) ●在学確認書類(在学証明書・学生証・合格証明書等) ●資金使途確認書類(学費納付書・入学案内書等) ●預金通帳、預金通帳の届出印鑑 ●担保物件の登記簿謄本および公図(発行日より1ヶ月以内)																				

1. 融資対象者	①大学、短大、専修・専門学校等に入学、在学、研修等を受ける子弟の保護者で県内在住の方、又は本人(勤労学生)、配偶者。 ②申込時満18歳以上で完済時満70歳以下の方。③年収150万円以上の方。 ④勤続年数1年以上の方。⑤教育ローンの融資基準を満たす方。 ⑥保証会社の保証が受けられる方。 ※県内在住で転勤等により一時的な県外赴任者も含む。
2. 資金用途	●教育関連費用全般(入学金・授業料・研修費・留学費用・アパート契約金・受験に伴う費用・支度金等)
3. 融資金額	●10万円以上～1,000万円以内(1万円単位)
4. 融資期間	●20年以内(在学期間中の元金据置可能)
5. 融資利率	●変動金利型 基準金利年2.8%(短期プライムレート2.175%+0.625%) ・既住貸出分の利率変更については、短期プライムレート変更以降最初に到来する約定返済日の翌日から新利率を適用いたします。 ・短期プライムレートは、金融情勢の変化等で都度見直しを行う場合があります。 ●固定金利型 基準金利年3.8%
6. 金利優遇	①「教育ローンの対象となるお子さまが、当行で預金口座を作成、またはすでにお持ちの方」…基準金利より▲0.50%の金利優遇 ②「母子、父子家庭の方、離島在住の方」…基準金利より▲0.30%の金利優遇 ※①②は重複での適用が可能です。 ※キャンペーン等による金利優遇をご利用の際は、上記金利優遇との併用は不可。
7. 返済方法	①元利均等毎月返済 ②元利均等毎月返済とボーナス返済併用 ※但し、ボーナス払いの割当額は融資金の50%以内とします。 ※在学期間中は元金据置きも可能。元金据置き期間中のお利息は毎月お支払いいただきます。 ※窓口またはホームページにて返済額をご試算いただけます。
8. 条件変更手数料	一部繰上返済手数料5,500円(税込) 全額返済手数料3,300円(税込) 条件変更手数料5,500円(税込)
9. 担保・保証人	●おきん保証(株)の保証となりますので、原則不要です。
10. ご用意いただく書類	●本人確認書類(運転免許証・健康保険証等) ●所得確認書類(給与証明書・源泉徴収票・所得証明書等) ●続柄を確認できる書類(住民票謄本等) ●在学確認書類(在学証明書・学生証・合格証明書等) ●資金使途確認書類(学費納付書・入学案内書等) ●預金通帳、預金通帳の届出印鑑

※当行及び保証会社の審査の結果によってはご希望に添えない場合がございますので、あらかじめご了承下さい。



おきん ローンFPステーション

営業時間 月～金/10:00～19:00 土・日/10:00～17:00

※全店祝日は休業 ※水曜日は定休日(那覇店除く)(定休日の連絡先は那覇店まで)

ローンに関するお問い合わせ 那覇店 ☎0120-817-810 ☎(098)869-1022 南風原店 ☎0120-155-157 ☎(098)888-0374  
ご相談は、お気軽に当行本支 牧港店 ☎0120-057-296 ☎(098)942-1100 やんばる店 ☎0120-608-602 ☎(098)50-9801  
店窓口・またはローンFPステー 美里店 ☎0120-707-704 ☎(098)937-6181 いとまん店 ☎0120-004-611 ☎(098)852-3320  
ションへどうぞ! 北谷店 ☎0120-514-313 ☎(098)926-4750